



ऑनलाईन अर्ज भरण्याचा व प्रवेश प्रक्रियेचा फ्लो चार्ट

संकेतस्थळावरून माहितीपुस्तिका व सुचना डॉउनलोड करून वाचा व पात्रतेचे निकष जाणून घ्या.



प्रवेशाकरीता असलेल्या संकेतस्थळावर जाऊन ऑनलाईन शुल्क भरुण अर्जदाराची नोंदणी करा.



अर्ज लॉगिन करून अर्ज भरणे व दस्ताऐवज जोडने.



विभाग व पदविका विद्यालय निवडुन समावेश करणे.



बरोबर व त्रुटीयुक्त अर्ज संकेतस्थळावर प्रकाशीत होईल.



तक्रार असल्यास/त्रुटीयुक्त अर्जदारानी शुल्क भरून तक्रार नोंदवावी. निर्धारित दिनांक, वेळ व ठिकाणी समितीपुढे हजर राहावे.



तक्रारीच्या निवारणानंतर अंतिम गुणवत्ता यादी जाहीर होईल.



जागा मिळालेल्या अर्जदाराने ऑनलाईन प्रवेश पृष्ठीकरण करून संबंधीत विद्यालयात प्रवेश घ्यावा किंवा पुढील फेरीकरीता क्लिक करावे. पहिल्या पसंतीची जागा मिळवुन प्रवेश न घेतल्यास अर्जदार पुढील नियमित फेरीकरीता बाद ठरविण्यात येईल. तथापी व्यवस्थापन/स्पॉट कोट्यात प्रवेश घेता येईल.



दुसऱ्या फेरीची गुणवत्ता यादी जाहीर करण्यात येईल.



जागा मिळालेल्या अर्जदाराने ऑनलाईन प्रवेश पृष्ठीकरण करून संबंधीत विद्यालयात प्रवेश घ्यावा किंवा पुढील फेरीकरीता क्लिक करावे. पहिल्या पसंतीची जागा मिळवुन प्रवेश न घेतल्यास अर्जदार पुढील फेरीकरीता बाद ठरविण्यात येईल. तथापी व्यवस्थापन/स्पॉट कोट्यात प्रवेश घेता येईल.



तिसऱ्या फेरीच्या पुर्वी अर्जदारास पदविका विद्यालयाचा पर्याय बदलवता येईल.



तिसऱ्या फेरीकरीता अंतिम गुणवत्ता यादी पहावी.



जागा मिळालेल्या अर्जदाराने ऑनलाईन प्रवेश पृष्ठीकरण करून संबंधीत विद्यालयात प्रवेश घ्यावा.



व्यवस्थापन/स्पॉट फेरीकरीता अर्जदारास ओटीपी देण्यात येईल. पदविका विद्यालयाला ओटीपी देवुन प्रवेश घेणे.

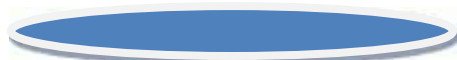



INSTRUCTIONS FOR REGISTRATION AND FILLING THE APPLICATION FORM

प्रवेशाकरिता नोंदणी करणे व अर्ज भरण्याकरिता सुचना

1. Required documents and general Instructions:

आवश्यक प्रमाणपत्रे व सामान्य माहिती.

The instructions and other information regarding filling the online application form are available at MAFSU Admission Website www.mafsu.in. Please read them carefully. In order to complete the application submission procedure, you need a scanned copy of the following items:

ऑनलाईन अर्ज भरण्याबाबत सुचना व इतर माहिती विद्यापीठाच्या प्रवेशाकरिता असलेल्या संकेतस्थळावर उपलब्ध आहे. त्या सुचना काळजी पुर्वक वाचून घ्याव्यात. संपूर्ण अर्ज भरण्याकरिता खालील प्रमाणपत्रे स्कॅन करावी लागतील.

1. Your recent colour photograph (format - .jpg, file size between 30 kb to 200 kb)
अलिकडील आपले रंगीत छायाचित्र
Your signature (format - .jpg, file size between 5 kb to 100 kb)
अर्जदाराची स्वाक्षरी
2. All SSC Passed Marksheets (format - .jpg, file size between 50 kb to 400 kb)
शालांत परिक्षा उत्तीर्ण असल्याच्या संपुर्ण गुणपत्रिका.
3. School/College leaving certificate, Bonafied and Gap Certificate (If required) (format - .jpg, file size between 50 kb to 400 kb)
शाळा/विद्यालय सोडल्याचा दाखला, बोनाफाईड प्रमाणपत्र आणि खंड प्रमाणपत्र (लागू असल्यास)
4. Aadhar card (format - .jpg, file size between 50 kb to 400 kb)
आधार कार्ड
5. Your Caste/Category/SBC/SEBC/EWS eligible certificate etc. (format - .jpg, file size between 50 kb to 400 kb) for Reserved categories.
जातीचा दाखला/वर्गवारी/एसबीसी/एसइबीसी/ईडब्ल्युएस पात्रता प्रमाणपत्र इ.
6. Non creamy layer certificate (format - .jpg, file size between 50 kb to 400 kb) for VJ(a), NT(b), NT(c), NT(d), OBC/ SEBC Certificate & eligible certificat for EWS categories.
प्रगत व उन्नतगटात न मोडणारे प्रमाणपत्र. विमुक्त जाती (अ), भटक्याजाती (ब), भटक्याजाती (क), भटक्याजाती (ड), इतर मागासवर्ग, सामाजिक व शैक्षणिक मागासवर्गाकरीता आणि पात्रता प्रमाणपत्र आर्थिक दृष्ट्या दुर्बल घटकाकरिता.
7. Your PwD/PH certificate (format - .jpg, file size between 50 kb to 400 kb) issued by an appropriate authority for PwD category
अपंग उमेदवारास अपंग असल्याबाबतचे सक्षम अधिकऱ्याचे प्रमाणपत्र.
8. Details of SBI collect money transfer receipt towards the application fee.
एस. बी. आय. कलेक्ट द्वारे अर्जाकरीता शुल्क भरणा केल्याचे विवरण पावती.



General Instructions:

सामान्य सुचना :

1. Before applying online, candidates are advised to download the LMDP Diploma Prospectus 2019- 20 (pdf) and read it carefully.
ऑनलाईन अर्ज करण्यापूर्वी अर्जदाराने माहिती प्रवेश पुस्तिका २०१९-२० संकेतस्थळावरून डाउनलोड करून काळजीपूर्वक वाचून घ्यावी.
2. Please ensure that all information provided is correct and accurate. Admission on false information and certificate will be ipso facto null and void and is also punishable under the various provisions of Indian Penal Code.
आपण दिलेली संपूर्ण माहिती अचूक व बरोबर असल्याची खात्री करून घ्यावी. खोटे प्रमाणपत्र किंवा माहितीद्वारे प्रवेश घेतल्यास प्रवेश रद्द होईल. तसेच भारतीय दंडसंहितेच्या विविध तरतुदीनुसार उमेवार शिक्षेसपात्र राहिल.
3. Before the last date, after filling the complete form, you will be prompted to “**Final Application Submission and Freeze**”. After clicking this button, the Form is set to read only. You may however return to the form to view or print it again.
संपूर्ण अर्ज भरल्यानंतर अंतिम सादरीकरण व फ्रीजकरता येईल. यामध्ये आपण अर्ज वाचू शकतो व आपणास अर्ज पुर्ण पाहून प्रिंट घेता येईल.
4. Except Full Name in marathi, all entries in the application form shall be required to be filled only in English.
अर्जातील मराठीतील नावाव्यतिरिक्त इतर सर्व नोंदी इंग्रजी मध्ये भरणे आवश्यक आहे.

2. New Registration to create Login

माहिती पुस्तिका २०१९-२०



नविन अर्जदारास लॉगींग निमार्ण करणे.

1. New Candidate to visit the website website : www.mafsu.in or le.mafsu.in
नविन उमेदवारांने www.mafsu.in किंवा le.mafsu.in संकेत स्थळाला भेट दयावी.
2. Fill the details to register. You must have a valid Mobile number and Aadhar card number for applying online.
नोंदणीकरीता सविस्तर माहिती भरा. आपल्या कडील चालु भ्रमणध्वनी क्रमांक आणि आधार कार्ड क्रमांक ऑनलाईन अर्जाकरिता आवश्यक आहे.
3. Fill all fields and press the button "Register". OTP will be received on your entered mobile number. Once the information is filled here, it can not be changed.
संपूर्ण माहिती अचूक भरल्यानंतर "Register" बटन दाबा. माहितीत दिलेल्या भ्रमणध्वनी क्रमांकावर OTP नंबर मिळेल. एकदा माहिती भरल्यानंतर बदल करता येणार नाही.
4. The confirmation for the registration will also be sent on your mobile entered.
नोंदणी झाल्याबाबतची खात्री आपल्या मोबाईलवर संदेश प्राप्त होईल.

New Registration

*All Fields are mandatory. Please fill carefully and field data cannot be modified further.
* सर्व फील्ड अनिवार्य आहेत. कृपया काळजीपूर्वक भरा आणि दिलेली माहितीत फेरबदल करणे शक्य नाही.

Current IP:
118.185.183.145

Select your choice of region *	कनिष्ठ नाना पाटील पशुवैद्यकी
Applicant Full Name/ पूर्ण नाव *	अरि
(Name should be same as in SSC / वर्ग उद्भावीच्या गुणपत्रिकेनुसार)	
Applicant Full Name in marathi/ पूर्ण नाव(मराठी भाषेत) *	रम नरेश सावान
(Name should be same as in SSC / वर्ग उद्भावीच्या गुणपत्रिकेनुसार)	OR Link for Marathi Typing/फ्लिप सराठी प्रत्येकसाठी बिक
Mobile Number *	3454324432
दूरध्वनी/ भ्रमणध्वनी क्रमांक	
Aadhar Number *	12000404604
आधार क्रमांक	
Date of Birth (YYYY-MM-DD) *	2018-07-17
जन्म तारीख	
Enter Your Password *	तुमचा पासवर्ड भरा
तुमचा पासवर्ड भरा	
Confirm Your Password *	आपल्या पासवर्डची पुष्टी करा
आपल्या पासवर्डची पुष्टी करा	
Answer of 13 + 6 =	
<input type="button" value="Register"/>	



Enter your OTP received on your entered mobile number and Click on “SUBMIT”.

आपल्याला नोंदणी अर्जात दिलेल्या भ्रमणध्वनीवर प्राप्त झालेला OTP क्रमांक टाका व “SUBMIT” बटन दाबा.

You will get a message registration successful message along with your application ID. Note down the application ID for further use. Click on **Login**.

त्यांनंतर आपल्या अर्जाची नोंदणी यशस्वीरित्या झाल्याबाबत संदेश व अर्ज क्रमांक प्राप्त होईल. प्राप्त झालेला अर्जक्रमांक नोंद करून ठेवून पुढील प्रवेशासंदर्भात उपयोगाकरीता जपून ठेवा. **Login** बटन दाबा.

3. Login for filling the application form:



अर्ज भरण्याकरिता लॉगींग करणे.

1. Visit the following website for Login :le.mafsu.in
le.mafsu.in या संकेतस्थळावर भेट द्या.
2. Already logged in candidate has to complete the process of filling online application form:
पुर्वी नोंद झालेल्या अर्जदारास ऑनलाईन प्रवेश अर्ज भरण्याची कार्य पध्दती.

Action-1: Fill up Fee details.

शुल्काचे विवरण भरा.

Action-2: Fill up personal Information.

वैयक्तीक माहिती भरा.

Action-3: Upload Photograph, Signature and other documents.

छायाचित्र, स्वाक्षरी व इतर कागदपत्रे जोडा.

Action-4: Fill up Diploma college choices.

तुमच्या पसंतीचे पदविका विद्यालये निवडा.

Action-5: Edit application form (if required).

अर्जात सुधारणा करणे (आवश्यकता असल्यास).

Action-6: For final submission click on "Final Submission & Lock Application Form".

अर्जदाराने अर्ज समावेश बटन क्लिक केल्यानंतर तुमचा अर्ज लॉक होईल.

Action-7: Take a print of your application for future reference.

संपूर्ण अर्ज भरल्यानंतर अर्जाची प्रिंट घ्यावी.

- **Login Page:** Login with your application id and password. Confidentiality of Password is the sole responsibility of the User and all care must be taken to protect the password.

आपल्या अर्ज क्रमांक व पासवर्ड द्वारे लॉगईन होणे व पासवर्डची गोपनीयता पाळणे हि सर्वस्वी जबाबदारी वापरकर्त्याची असून त्याबाबत संबंधितांनी योग्य काळजी घ्यावी.

- For security reasons, always click on the LOGOUT button and close all windows related to your session before you exit the website. Read the instructions carefully and fill the form.

सुरक्षिततेच्या दृष्टीने नियमित लॉग आऊट बटन दाबावे व संबंधित सर्व विंडो बंद केल्यानंतर संकेतस्थळ बंद करावे. संपूर्ण माहिती काळजी पुर्वक वाचा व अर्ज भरा.



Action-1: Fill up Fee details :

शुल्काचे विवरण भरा.

- Pay the fee using SBI Collect website: Open <https://www.onlinesbi.com> and select SB collect and go with any version. Pay the fees, download and Print receipt having MAFSU logo.

एस.बी.आय. कलेक्टद्वारे शुल्क भरणे – शुल्क <https://www.onlinesbi.com> संकेतस्थळ उघडून एस.बी.

कलेक्टमधील कोणत्याही प्रकाराद्वारे शुल्क भरावे. माफसू लोगो असलेली पावती download करून प्रिंट करून घ्या.

- Fill the details on the online application form. Your application will be screened based on the information furnished by you. You are required to exercise sufficient care to correctly furnish the fee details. You are required to scan the fee receipt and upload it in the space shown below. The size of the scanned image should be less than 400kb in JPG/PNG format . Instructions to reduce size of image is given at the end of this document.

ऑनलाईन अर्जांमध्ये संपूर्ण माहितीचे विवरण भरा. आपला अर्ज आपण भरलेल्या माहितीच्या आधारावर छाननी केला जाईल. आपण शुल्क सादर केल्याबाबतची माहिती काळजीपूर्वक व बरोबर भरणे आवश्यक आहे. शुल्क भरल्याच्या पावतीची स्कॅन करून खाली दिलेल्या योग्य ठिकाणी जोडावची आहे. स्कॅन केलेली छायाचित्र JPG/PNG मध्ये असावी व आकार ४०० kb पेक्षा कमी असावा. आकार कमी करण्याबाबत सुचना या माहिती पत्रकाचा शेवटी दिलेली आहे.

- While filling the application form online, please save the information by clicking the button “SAVE”. Applicant can fill and edit the information at the same page.

ऑनलाईन अर्ज भरतांना आपण भरलेली माहिती “SAVE” बटन दाबून सुरक्षित करा. अर्जदार एकाच पृष्ठावर माहिती भरू आणि संपादित करू शकतो

Page: 1 of 4

Fees Details Form / शुल्क तपशील फॉर्म

(If I make an Mandatory document should be jpeg/png/gif format and size less than 400kb)

Logout

Details of Fees Payment : फी भरण्याचे तपशील : Application ID:20180205

Date of Payment* दिनांक	<input type="text" value=""/>	Payment Reference Number* दिव्या संख्या क्रमांक	<input type="text" value=""/>
Upload Payment reference Document* दिव्या संख्या दर्शवणारा दस्तावेज अपलोड करा :	<input type="text" value="Browse..."/> No file selected.	If fee is not paid yet? Please click on SBI Collect. / अर्जास फी भरली नाही तर, आपली भरण्याची पुढील एस. बी. आय. कॉलेक्ट वर मिळक करा.	

Click on SAVE button to check/modified the above data.

Copyright © www.sbi.in All rights reserved. Contact: 1800-111-010



Action-2: Fill up personal information& school details:

वैयक्तिक व शैक्षणिक माहिती.

- Fill the details on the online application form. Since your eligibility will be screened based on the information furnished by you, you are required to exercise sufficient care to correctly furnish the details of your Qualification, etc.

ऑनलाईन अर्जामध्ये संपूर्ण माहिती भरा. आपली पात्रतेची छाननी आपण सादर केलेल्या माहितीच्या आधारे करण्यात येत असल्यामुळे वैयक्तिक व शैक्षणिक माहिती बरोबर सादर करण्याची परिपूर्ण काळजी घ्या.

- While filling the application form online, please save the information by clicking the button “SAVE”. Applicant can fill and edit the information at the same page.

ऑनलाईन अर्ज भरतांना आपण भरलेली माहिती “SAVE” बटन दाबुन सुरक्षित करा. अर्जदार एकाच पृष्ठावर माहिती भरू आणि संपादित करू शकतो

Page: 2 of 4		Student's Personal and Qualification Details विद्यार्थ्याचा वैयक्तिक व पात्रता तपशील		Logout
Personal Information : वैयक्तिक माहिती (Fields are Mandatory)			Application ID:201600035	
Applicant Name: पूर्ण नाव krishna.arsaad/ निखिल किशोर	Aadhaar आधार क्रमांक 2565*465465*	Date of Birth: 2018-07-09 जन्म तारीख	Mobiler (दूरधनी) क्रमांक 9885731585	
Father's Name:वडिलांचे नाव krishna.arsaad	Gender:लिंग Male/पुरु	Category:अर्जदार कोणत्या पदवीत (राश्ट्रीय/राज्य/उच्च शिक्षण)	Email ID:ई-मेल आयडी krishna.arsaad@gmail.com	
Permanent Address:कायमचा पत्ता krishna.arsaad	Permanent Pin Code:पिन कोड 440010	Correspondence Address:संकेतस्थानासाठी पत्ता Same as permanent address	Correspondence Pin Code:संकेतस्थानासाठी पिन कोड 440010	
Physically Handicaped(Yes/No) शारीरिक अंगणद्व (होय/ नाही)	No	EBC/SBC Candidate(Yes/No) ईबीसी उमेदवार (होय/ नाही)	NONE	
Bank Details for scholarship (if Available) शिष्यवृत्तीसाठी बँक तपशील (उपलब्ध असल्यास)		Are you learning in the other Educational Institute? सर्वा इतर संस्था तसेच शिक्षण आहे की नाही?		
Yes No		Tick if Applicable		
Name of Bank:बँकेचे नाव krishna.arsaad	Bank Account Number:बँक खाते क्रमांक *43325424286578675*	Bank's Branch Name:बँकेचे शाखा नाव krishna.arsaad	Branch IFSC Code:शाखा आयएफएस कोड 2321520111111111	



Details of Schooling : शिक्षणाचा तपशील

SSC school name & address*
एच. एस. सी. शाळेचे नाव व पत्ता *

Last attended School / College: name & address/
शेवटच्या शाळेचे / कॉलेजचे नाव आणि पत्ता

SSC Passed Date/एस.सी. पास तारीख *

No. of Attempt for SSC Passed/परीक्षेत प्रयत्न *

In which class studied marathi subject/कोणत्या वर्गात मराठी विषयचा अभ्यास केला? * HSC

Note: If marathi studied in HSC, you no need to enter the marks below. टीप: जर मराठीचा अभ्यास केला HSC मध्ये, तर तुम्हाला खालील मराठी गुण भरण्याची आवश्यकता नाही.

Subject Name/विषयचे नाव	Obtained Mark/प्राप्त केलेले गुण	Maximum Marks/अधिकतम गुण	Subject Name/विषयचे नाव	Obtained Mark/प्राप्त केलेले गुण	Maximum Marks/अधिकतम गुण
Mathematics *	15	20	English *	15	20
Science *	10	20	Marathi	0	4
Hindi	12	25	Samiti	0	15
Computer	10	10	Team work	20	40
Art	10	10	Work	22	40

Total Obtained Marks: 227

Total Out of Marks: 319

BACK SAVE NEXT

Click on SAVE button to change/modified the above data.

Action-3: Upload Photograph, Signature and other documents

छायाचित्र, स्वाक्षरी व इतर जस्ताऐवज जोडा.

- **Upload Photograph**-Photograph must be a recent passport size colour picture. The image should only be in .jpg or .jpeg format. Size of file should not be less than 30 kb & more than 200 kb.
छायाचित्र जोडणे— छायाचित्र अलीकडील, रंगीत व पासपोर्ट साईजचा असावा. छायाचित्र .jpg or .jpeg format मध्ये असावे. फाईलचा साईज ३० kb पेक्षा कमी व २०० kb पेक्षा जास्त नसावी.
- **Upload Signature**-Sign on white paper with Black ink pen and scan it. Please scan the signature area only and not the entire page and ensure that the size of the scanned image is not be less than 5 kb & more than 100 kb.The image should only be in .jpg or .jpeg format.
स्वाक्षरी जोडणे— पांढऱ्या कागदावर काळ्या पेनाने स्वाक्षरी करून स्कॅन करावी. कृपया स्वाक्षरी स्कॅन करावी संपूर्ण पान स्कॅन करू नये. .jpg or .jpeg format मध्ये असावे. फाईलचा साईज ५ kb पेक्षा कमी व १०० kb पेक्षा जास्त नसावी .
- **Upload SSC Marksheet**: upload all SSC attempt marksheets.The image should only be in .jpg or .jpeg format. Size of file should not be less than 50 kb & more than 400 kb.



शालांत परिक्षेचे गुणपत्रक जोडणे – संपूर्ण शालांत परिक्षेच्या गुणपत्रिका जोडा. .jpg or .jpeg format मध्ये असावे. फाईलचा साईज ५० kb पेक्षा कमी व ४०० kb पेक्षा जास्त नसावी.

- **Upload school leaving certificate:** Last School leaving certificate or Bonafide certificate and Gap certificate (if required).The image should only be in .jpg or .jpeg format. Size of file should not be less than 50 kb & more than 400 kb.

शाळा सोडल्याचा दाखला जोडणे – शेवटचा शाळा सोडल्याचा दाखला किंवा बोनाफाईड प्रमाणपत्र व खंड प्रमाणपत्र (आवश्यकता असल्यास) .jpg or .jpeg format मध्ये असावे. फाईलचा साईज ५० kb पेक्षा कमी व ४०० kb पेक्षा जास्त नसावी.

- **Upload Caste or Validity certificate (if applicable):** The image should only be in .jpg or .jpeg format. Size of file should not be less than 50 kb & more than 400 kb.

जातीचा दाखला किंवा वैधता प्रमाणपत्र जोडणे—jpg or .jpeg format मध्ये असावे. फाईलचा साईज ५० kb पेक्षा कमी व ४०० kb पेक्षा जास्त नसावी.

- **Upload Non creamy layer certificate (if applicable):**The image should only be in .jpg or .jpeg format. Size of file should not be less than 50 kb & more than 400 kb.

उन्नत व प्रगतगटात न मोडणारे प्रमाणपत्र जोडणे—jpg or .jpeg format मध्ये असावे. फाईलचा साईज ५० kb पेक्षा कमी व ४०० kb पेक्षा जास्त नसावी.

- **Upload PH certificate (if applicable):**The image should only be in .jpg or .jpeg format. of file should not be less than 50 kb & more than 400 kb.

अपंग असल्याबाबतचे सक्षम अधिकाऱ्याचे प्रमाणपत्र जोडणे—jpg or .jpeg format मध्ये असावे. फाईलचा साईज ५० kb पेक्षा कमी व ४०० kb पेक्षा जास्त नसावी.

- **Upload HSC certificate (if applicable):**The image should only be in .jpg or .jpeg format. of file should not be less than 50 kb & more than 400 kb.

उच्च शालांत परिक्षेचे गुणपत्रक जोडणे –jpg or .jpeg format मध्ये असावे. फाईलचा साईज ५० kb पेक्षा कमी व ४०० kb पेक्षा जास्त नसावी.

- While filling the application form online, please save the information by clicking the button “SAVE”. Applicant can fill and edit the information at the same page.

ऑनलाईन अर्ज भरतांना आपण भरलेली माहिती “SAVE” बटन दाबुन सुरक्षीत करा. अर्जदार एकाच पृष्ठावर माहिती भरू आणि संपादित करू शकतो.



Page: 3 of 4 **Document Upload / डेटा अपलोड फॉर्म** Logout

(Fields are Mandatory) * Document should be jpg or pdf format and size between 50 kb to 400 KB)

Upload scanned documents / कृपया आपले स्कॅन केलेले दस्तऐवज अपलोड करा : Application ID: 201800005

Candidate Photo/ छायाचित्र जोडा *	Browse... No file selected.	SAVE	
<small>(size between 30 kb to 200 kb.)</small>			
Candidate Signature/ स्वाक्षरी जोडा *	Browse... No file selected.	SAVE	
<small>(size between 1 kb to 100 kb.)</small>			

SSC Examinations documents / शाळांत परीक्षा (इच्छता १० वी) उत्तीर्ण केल्याचे *

Certificate/Marksheet-1 प्रमाणपत्र-१ / तुलापत्र-१ *	Browse... No file selected.	SAVE	
Certificate/Marksheet-2 प्रमाणपत्र-२ / तुलापत्र-२	Browse... No file selected.	SAVE	
Certificate/Marksheet-3 प्रमाणपत्र-३ / तुलापत्र-३	Browse... No file selected.	SAVE	
Certificate/Marksheet-4 प्रमाणपत्र-४ / तुलापत्र-४	Browse... No file selected.	SAVE	
Certificate/Marksheet-5 प्रमाणपत्र-५ / तुलापत्र-५	Browse... No file selected.	SAVE	

Other documents / इतर दस्तऐवज *

School Leaving and GAP (GAP if applicable)/Donafide Certificate / शाळा सोडण्याचा / कॅम्पसचे सोडण्याचे पत्र *	Browse... No file selected.	SAVE	
Aadhar Card / आधार कार्ड *	Browse... No file selected.	SAVE	
EDC/SDC/BOTII Certificate (if applicable) / ईडीसी/एसडीसी/बीटीसी प्रमाणपत्र (तसे असल्यास)	Browse... No file selected.	SAVE	
Caste Certificate/Caste Verification Certificate (if applicable) / जातीचे प्रमाणपत्र / जात पडताळणी प्रमाणपत्र (असल्यास)	Browse... No file selected.	SAVE	
Non Creamy Layer Certificate (if applicable) / जन्मत न प्रगत गटात न मंडळीचे प्रमाणपत्र (जगू असल्यास)	Browse... No file selected.	SAVE	
HSC Certificate/Marksheet (if Marathi subject in 12th) / हायवी प्रमाणपत्र / गुणपत्र (हायवीत मराठी विषय असल्यास)	Browse... No file selected.	SAVE	
Medical Surgeon Certificate (For PWD Candidates) / मंडिकरत तज्ज्ञ प्रमाणपत्र (पैडबल्यगुडी उमेदवारांखातीर)	Browse... No file selected.	SAVE	

BACK
NEXT

Click on SAVE button to complete upload of the document.



Action-4: Fill diploma college choices:

पदविका विद्यालयास पसंती क्रम देणे.

- Only chosen region at the time of registration will appear here. Choose the zone and diploma college name from the drop down box. You should choose minimum of one college and maximum of five colleges.
नोंदणीच्या वेळेस दिलेले विभाग/घटक महाविद्यालय आपणास दिसेल. drop down box मधुन विभाग व पदविका विद्यालय निवडा. आपणास कमीत कमी एक व जास्तीत जास्त पाच पदविका विद्यालय निवडता येतील.
- While filling the application form online, please save the information by clicking the button "SAVE". Applicant can fill and edit the information at the same page.
ऑनलाईन अर्ज भरतांना आपण भरलेली माहिती "SAVE" बटन दाबुन सुरक्षीत करा. अर्जदार एकाच पृष्ठावर माहिती भरू आणि संपादित करू शकतो.

Form: 4 Academic Programme choice(s) details
शैक्षणिक संस्थेची निवड माहिती
Fields are Mandatory Logout

Select college choices and save / कॉलेज पर्याय निवडा आणि जतन करा Application ID:20180006

NOTE / टीप The college names which are not displaying in the dropdown list below, in those colleges admission has been held for this year. (ज्या विद्यालयांचा नाव खालील ड्रॉपडाऊन सूचीत नसत असेल, त्या विद्यालयांचे या वर्षासाठी प्रवेश घेतल्यात असे आहे.)

Selected Region of the time of registration नोंदणीच्या वेळी निवडलेला क्षेत्र	नागपूर पशुवैद्यकीय महाविद्यालय, नागपूर	
Select Choice-1/माहिती क्रमांक निवडा	Zone/क्षेत्र: नागपूर	College/संस्थेचे नाव: श्री. यशवंतराव चव्हाण विद्यापीठ
Select Choice-2/दुसरा पर्याय निवडा	Zone/क्षेत्र: अहमदनगर	College/संस्थेचे नाव: वि.स. कृष्णराव विद्यापीठ
Select Choice-3/तिसरा पर्याय निवडा	Zone/क्षेत्र: Select Zone	College/संस्थेचे नाव: Select college
Select Choice-4/चौथा पर्याय निवडा	Zone/क्षेत्र: Select Zone	College/संस्थेचे नाव: Select college
Select Choice-5/पाचवा पर्याय निवडा	Zone/क्षेत्र: Select Zone	College/संस्थेचे नाव: Select college

I hereby declare that the particulars furnished by me in this application form are true to the best of my knowledge and belief. In case any information is found to be incorrect, my candidature shall be liable to be rejected.

BACK **SAVE** **Check View**

Click on SAVE button to change/modified the above data.

Action-5: Edit application from (if required)



अर्जातसुधारणाकरणे (आवश्यकता असल्यास).

- Click on “Edit Application”. Check your chosen college choices.

“Edit Application” दाबावी. विद्यालयाचा पर्याय तपासुन घ्यावा.

Welcome to MAFSU Admission
एम.ए.एफ.एस.यु. प्रवेश प्रक्रियेत आपले स्वागत आहे



Application ID: 1700202

<p>Applicant Full Name / पूर्ण नाव : Mazumder Anirban Satyakan</p>	<p>Mobile Number / भ्रमणद्वारी क्रमांक : 9891713135</p>						
<div style="background-color: #f08080; padding: 5px; text-align: center;">IMPORTANT NOTICE / महत्वाच्या सूचना</div> <ul style="list-style-type: none">• Editing/modification/correction is not possible after freezing of application form. Hence, candidates should verify details before freezing the application form.• अर्ज विकृत करणे नंतर तपासणे / फेरबदल / जोडणे शक्य नाही. म्हणूनच उमेदवाराने अर्ज विकृत करण्यापूर्वी तपशील तपासावे <div style="text-align: center; margin-top: 10px;"> </div>	<div style="text-align: center; background-color: #e0f0ff; padding: 5px;">Your Choices / तुमचे निवडलेले पर्याय</div> <table border="1" style="width: 100%; border-collapse: collapse;"><tr><td style="width: 20%;">Selected Region :</td><td>नागपूर पशुवैद्यकीय महाविद्यालय, नागपूर</td></tr><tr><td>Selected Choice-1:</td><td>श्रीमती रुक्माबाई कल्याणकर स्मृति, लंबवित, प.व्य.व.दु. पदविका विद्यालय, शिवनगर (दंडाळगाव), पो. इन्दापूर, ता. सेलू, जि. वर्धा-431109</td></tr><tr><td>Selected Choice-2:</td><td>बृहदशिक्षण संशोधन संस्था, लंबवित प.व्य.व.दु. पदविका विद्यालय, मु.पो. महाजन नगर, ता. बीरवाड जि. सांगली-431109</td></tr></table>	Selected Region :	नागपूर पशुवैद्यकीय महाविद्यालय, नागपूर	Selected Choice-1:	श्रीमती रुक्माबाई कल्याणकर स्मृति, लंबवित, प.व्य.व.दु. पदविका विद्यालय, शिवनगर (दंडाळगाव), पो. इन्दापूर, ता. सेलू, जि. वर्धा-431109	Selected Choice-2:	बृहदशिक्षण संशोधन संस्था, लंबवित प.व्य.व.दु. पदविका विद्यालय, मु.पो. महाजन नगर, ता. बीरवाड जि. सांगली-431109
Selected Region :	नागपूर पशुवैद्यकीय महाविद्यालय, नागपूर						
Selected Choice-1:	श्रीमती रुक्माबाई कल्याणकर स्मृति, लंबवित, प.व्य.व.दु. पदविका विद्यालय, शिवनगर (दंडाळगाव), पो. इन्दापूर, ता. सेलू, जि. वर्धा-431109						
Selected Choice-2:	बृहदशिक्षण संशोधन संस्था, लंबवित प.व्य.व.दु. पदविका विद्यालय, मु.पो. महाजन नगर, ता. बीरवाड जि. सांगली-431109						

- Your filled data will appear.

आपण भरलेली माहिती दिसेल.

- In case you wish to edit any information, you can do that by login in again using Application ID and Password. After editing the information, make sure to save the information by clicking the button “SAVE”.

आपल्याला अर्जामध्ये काही बदल/सुधारणा करायची असल्यास आपण संपूर्ण अर्ज भरल्यानंतर पुन्हा आपल्या अर्जाचा क्रमांक व पासवर्डद्वारे लॉगईन करू शकता. योग्य बदल/सुधारणा झाल्यानंतर “SAVE” बटन दाबुन माहिती सुरक्षित केल्याची खात्री करुन घ्या.

Final View of application:



अर्ज समावेश बटन पर्याय :

- To freeze/Lock your application, click on “Final Submission & Lock Application Form”. Freeze of the application is important for all the candidates. If you fail to freeze your application, the system will freeze your application automatically after the last date of registration.

अर्ज समावेश/लॉक करण्याकरिता Final Submission & Lock Application Form बटन क्लिक करावे. अर्ज समावेश/ लॉक करणे सर्व उमेदवारांना अनिवार्य आहे. अर्जदाराने न केल्यास प्रणाली आपोआप शेवटच्या दिनांकाला लॉक करेल.

- If your application not filled properly or incomplete, it will not be considered and rejected by MAFSU. Hence, it is advised to the candidate to freeze your application on or before last date of registration.

आपण आपला अर्ज व्यवस्थीत भरला नसल्यास व अपुर्ण असल्यास विद्यापीठाद्वारे ग्राह्य धरल्या जाणार नाही व रद्द केल्या जाईल. म्हणून आपणास सल्ला देण्यात येते की, अंतिम दिनांकाच्या अगोदर अर्जव्यवस्थीत पाहून लॉक करावा.

- After freezing the application, the information provided by the candidate is treated as final and the candidate is unable to edit/modify further. He/she can view or print the application only.

अर्ज समावेश/लॉक झाल्यानंतर आपण सादर केलेली माहिती अंतिम समजल्या जाईल व पुढे कोणताही बदल करता येणार नाही. अर्जदारास फक्त अर्ज पाहता येईल किंवा प्रिंट घेता येईल.

Welcome to LMDF Diploma Admisslon
प.व्य.व.दु. पदविका प्रवेश प्रक्रियेत आपले स्वागत आहे

Application ID: 201800005

Logout

Applicant Full Name / पूर्ण नाव:	krishnaprasad	Mobile Number / असमजवणी क्रमांक:	8965734585
----------------------------------	---------------	----------------------------------	------------

IMPORTANT NOTICE / महत्त्वाची सूचना

- Editing/modification/addition is **not possible** after freezing of application form. Hence, candidates should **verify** details before freezing the application form.
- अर्ज फ्रिज केल्यानंतर संशोधन / फेरबदल / जोडणे शक्य नाही. म्हणूनच उमेदवाराने अर्ज फ्रिज करण्यापूर्वी तपाशील तपासणे

[Print Application](#)

Your Choices / तुमचे निवडलेले पर्याय

Zone	नागपूर पशुवैद्यकीय महाविद्यालय, नागपूर
Choice-1 नागपूर	College-1: श्री धनंशुवती ज्ञानव विकास मंडळ, संवर्धित, प.व्य.व.दु. पदविका विद्यालय, मु. बंसूर, त. किनापूर, जि. नागपूर- ४४१११४
Choice-2: भंडारा	College-2: विकास बहुदेशीय संस्था, संवर्धित प.व्य.व.दु. पदविका विद्यालय, मु. नांदेड, त. जि. भंडारा-४४११०५

Your application is locked.

Copyright © 2018 MAFSU. All rights reserved. | [Home](#) | [Contact Us](#) | [Privacy Policy](#)



INSTRUCTION FOR REDUCING THE IMAGE SIZE

चित्राचा आकार लहान करण्याकरीता सूचना

१. Right click on Image and open with "Microsoft Office Picture Manager"

प्रतिमेवर उजवी बटन दाबुन "Microsoft Office Picture Manager" द्वारे उघडा.

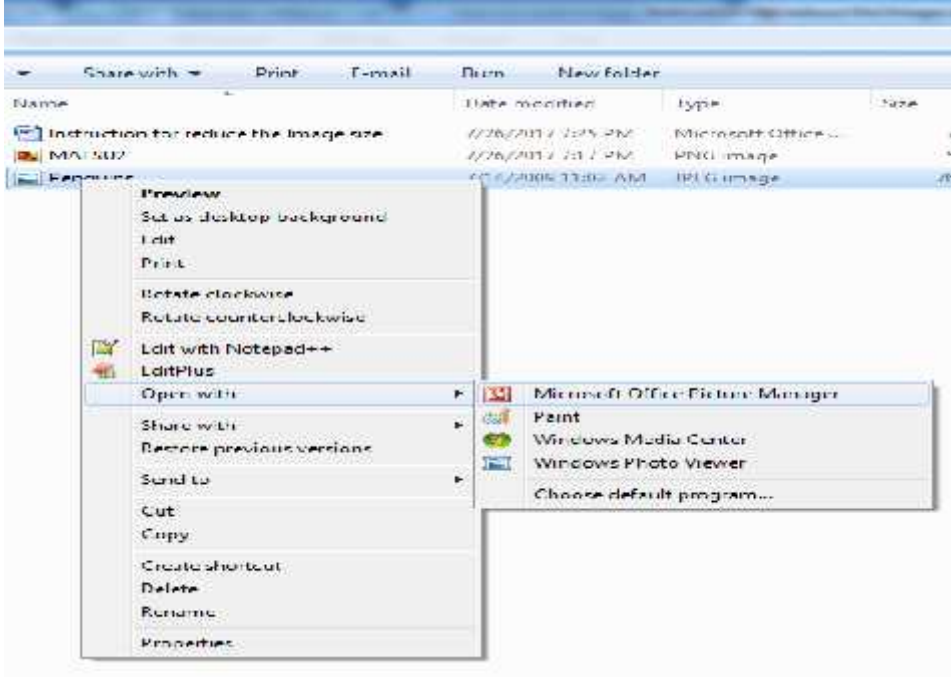

२. Image will open and Go to Picture -> Resize.

प्रतिमा उघडेल त्यानंतर Resize ला.



३. Right side of the picture Resize box will appear.



प्रतिमेच्या उजव्या बाजूला Resize box दिसेल.



8. Select "predefined width x height" in Resize box ,select "Document size" as per requirement (preferable Document small (८०० x ६०० px)and click on "OK".

पुर्वसुचीत width x height निवडा. आवश्यक असलेला आकार निवडा (प्राधान्याने लहान आकाराचे, ८०० x ६०० px) व "OK" बटन दाबा.

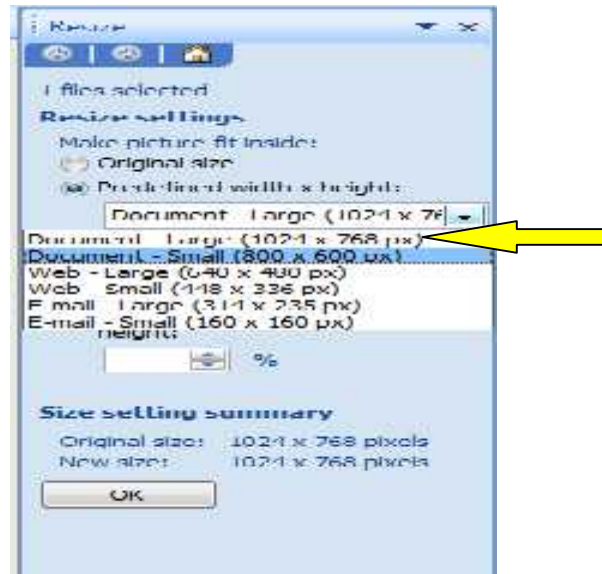

9. Save the file.



फाईल समावेश करा.



६. Close the file and go to the file directory and Right click on the Image, **select properties** and check the file size. If file size is not between ५० to ४०० kb, do the same process again starting from step १.

फाईल बंद करा व प्रतिमेच्या फाईला जा आणि प्रतिमेवर उजवी क्लीक करा, **select properties** आणि फाईलचा साईज आकार तपासुन घ्या. जर फाईल 50 ते 400 kb मध्ये नसेल तर परत वरील प्रमाणे प्रक्रिया करा.

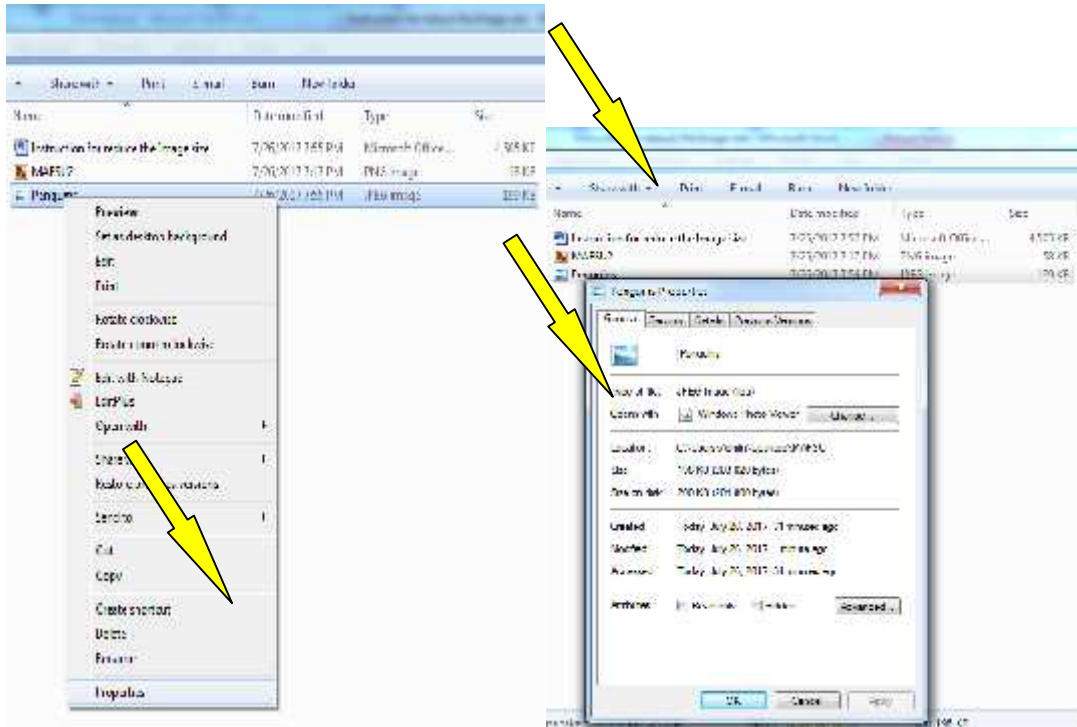



FOR MERGER OF MULTIPLE IMAGES INTO A SINGLE FILE, THE CANDIDATE CAN REFER THE FOLLOWING WEBSITES

एका पेक्षा जास्त छायाचित्रे एकाच फाईलमध्ये परिवर्तित करण्याकरीता खालील वेबसाईट पहा.

१. <http://www.filesmerge.com/merge-jpg>. or
२. <https://www.imgonline.com.ua/eng/combine-two-images-into-one.php> or
३. <https://www.ofoct.com/merge-jpg-files> or
४. https://www.mergeimages.com/index.php?page=source_images or

Use of above sites is optional and it is just for information to the candidates. A candidate can use any other software or website for merging of the files.

वरील संकेतस्थळाचा वापर अर्जदारास पर्याय व माहिती करीता आहे. अर्जदार कोणतेही दुसरे सॉफ्टवेअर किंवा संकेतस्थळ हे फाईल एकत्र करणेकरीता वापरू शकतात.