

Maharashtra Animal & Fishery Sciences University

महाराष्ट्र पशू व मत्स्य विज्ञान विद्यापीठ

INSTRUCTIONS FOR REGISTRATION AND FILLING THE APPLICATION FORM

प्रवेशाकरिता नोंदणी करणे व अर्ज भरण्याकरिता सुचना

1. Required documents and general Instructions:

आवश्यक प्रमाणपत्रे व सामान्य माहिती.

The instructions and other information regarding filling the online application form are available at MAFSU Admission Website. Please read them carefully. In order to complete the application submission procedure, you need a scanned copy of the following items:

ऑनलाईन अर्ज भरण्याबाबत सुचना व इतर माहिती विद्यापीठाच्या प्रवेशाकरिता असलेल्या संकेतस्थळावर उपलब्ध आहे. त्या सुचना काळजी पुर्वक वाचून घ्याव्यात. संपूर्ण अर्ज भरण्याकरिता खालील प्रमाणपत्रे स्कॅन करावी लागतील.

1. Your recent colour photograph (.jpg file)
अलिकडील आपले रंगीत छायाचित्र
2. Your signature (.jpg file)
अर्जदाराची स्वाक्षरी
3. SSC Pass all Marksheet(.jpg file).
शालांत परिक्षा उत्तीर्ण असल्याच्या संपुर्ण गुणपत्रिका.
4. School/College leaving certificate, Bonafied and Gap Certificate (If required) (.jpg file).
शाळा/विद्यालय सोडल्याचा दाखला, बोनाफाईड प्रमाणपत्र आणि खंड प्रमाणपत्र (लागु असल्यास)
5. Aadhar card (.jpg file)
आधार कार्ड
6. Your Caste/category/SBC certificate etc. (.jpg file) for Reserved categories.
जातीचा दाखला/वर्गवारी/एसबीसी प्रमाणपत्र इ.
7. Non creamy layer certificate (.jpg file) for VT(a), NT(b), NT(c), NT(d), and OBC categories.
प्रगत व उन्नतगटात न मोडणारे प्रमाणपत्र. विमुक्त जाती (अ), भटक्याजाती (ब), भटक्याजाती (क), भटक्याजाती (ड) व इतर मागासवर्गीयाकरीता.
8. Your PwD/PH certificate (.jpg file) issued by an appropriate authority for PwD category
अपंग उमेदवारास अपंग असल्याबाबतचे सक्षम अधिकऱ्याचे प्रमाणपत्र.
9. Details of SBI collect money transfer towards the application fee.
एस. बी. आय. कलेक्ट द्वारे अर्जाकरीता शुल्क भरणा केल्याचे विवरण.

Maharashtra Animal & Fishery Sciences University

महाराष्ट्र पशू व मत्स्य विज्ञान विद्यापीठ

General Instructions:

सामान्य सुचना :

1. Before applying online, candidates are advised to download the LMDP Diploma Prospectus 2017- 18 (pdf) and read it carefully.
ऑनलाईन अर्ज करण्यापूर्वी अर्जदाराने माहिती प्रवेश पुस्तिका संकेतस्थळावरून डाउनलोड करून काळजीपूर्वक वाचून घ्यावी.
2. Please ensure that all information provided is correct and accurate. Admission on false information and certificate will be ipso facto null and void and is also punishable under the various provisions of Indian Penal Code.
आपण दिलेली संपूर्ण माहिती अचूक व बरोबर असल्याची खात्री करून घ्यावी. खोटे प्रमाणपत्र किंवा माहितीद्वारे प्रवेश घेतल्यास प्रवेश रद्द होईल. तसेच भारतीय दंडसंहितेच्या विविध तरतुदीनुसार उमेवार शिक्षेसपात्र राहिल.
3. Before the last date, after filling the complete form, you will be prompted to “**Final Application Submission and Freeze**”. After clicking this button, the Form is set to read only. You may however return to the form to view or print it again.
संपूर्ण अर्ज भरल्यानंतर अंतिम सादरीकरण व फ्रीजकरता येईल. यामध्ये आपण अर्ज वाचू शकतो व आपणास अर्ज पुर्ण पाहून प्रिंट घेता येईल.
4. Entries in the application form shall be required to be filled only in English.
अर्जातील सर्व नोंदी इंग्रजी मध्ये भरणे आवश्यक आहे.

Maharashtra Animal & Fishery Sciences University

महाराष्ट्र पशू व मत्स्य विज्ञान विद्यापीठ

2. New Registration to create Login

नविन अर्जदारास लॉगिंग निमार्ण करणे.

1. New Candidate to visit the website website : www.mafsu.in or le.mafsu.in
नविन उमेदवारांने www.mafsu.in किंवा le.mafsu.in संकेत स्थळाला भेट दयावी.
2. Fill the details to register. You must have a valid Mobile number and Aadhar card number for applying online.
नोंदणीकरीता सविस्तर माहिती भरा. आपल्या कडील चालु भ्रमणध्वनी क्रमांक आणि आधार कार्ड क्रमांक ऑनलाईन अर्जाकरिता आवश्यक आहे.
3. Fill all fields and press the button "Register". OTP will be received on your entered mobile number. Once the information is filled here, it can not be changed.
संपूर्ण माहिती अचुक भरल्यानंतर "Register" बटन दाबा. माहितीत दिलेल्या भ्रमणध्वनी क्रमांकावर OTP नंबर मिळेल. एकदा माहिती भरल्यानंतर बदल करता येणार नाही.
4. The confirmation for the registration will also be sent on your mobile entered.
नोंदणी झाल्याबाबतची खात्री आपल्या मोबाईलवर संदेश प्राप्त होईल.

New Registration

*All Fields are mandatory. Please fill carefully and field data cannot be modified further.

Current IP: 192.168.2.62

Select your choice of region *	Select Region
Applicant Full Name/ पूर्ण नाव: * (Name should be same as in USC)	पूर्ण नाव
Mobile Number * दूरध्वनी/ भ्रमणध्वनी क्रमांक	दूरध्वनी/ भ्रमणध्वनी क्रमांक
Aadhar Number * आधार क्रमांक	आधार क्रमांक
Date of Birth (dd-mm-yyyy) * जन्म तारीख	जन्म तारीख
Enter Your Password * तुमचा पासवर्ड भरा	तुमचा पासवर्ड भरा
Confirm Your Password * आपल्या पासवर्डची पुष्टी करा	आपल्या पासवर्डची पुष्टी करा
	Answer of 6 + 7 :-

Register

Maharashtra Animal & Fishery Sciences University

महाराष्ट्र पशू व मत्स्य विज्ञान विद्यापीठ

Enter your OTP received on your entered mobile number and Click on “**SUBMIT**”.

आपल्याला नोंदणी अर्जात दिलेल्या भ्रमणध्वनीवर प्राप्त झालेला OTP क्रमांक टाका व “**SUBMIT**” बटन दाबा.

Maharashtra Animal & Fishery Sciences University
महाराष्ट्र पशू व मत्स्य विज्ञान विद्यापीठ
ADMISSION - 2017

Home
होम

Registration Verification

Please enter OTP sent on your mobile for verification:

फोन

SUBMIT

1. The OTP number sent on your registration mobile number.
2. If mobile number is not verified by OTP, your registration may not be completed.

1. The OTP number sent on your registration mobile number.

2. If mobile number is not verified by OTP, your registration may not be completed.

Copyright © 2017. All Rights Reserved. Bak Solved! Browser: Chrome
Disclaimer: This site is designed and hosted by MCT and the contents are provided by MAFSU. For any further information, please contact MAFSU.

You will get a message registration successful message along with your application ID. Note down the application ID for further use. Click on **Login**.

त्यानंतर आपल्या अर्जाची नोंदणी यशस्वीरित्या झाल्याबाबत संदेश व अर्ज क्रमांक प्राप्त होईल. प्राप्त झालेला अर्जक्रमांक नोंद करून ठेवून पुढील प्रवेशासंदर्भात उपयोगाकरीता जपून ठेवा. **Login** बटन दाबा.

Maharashtra Animal & Fishery Sciences University
महाराष्ट्र पशू व मत्स्य विज्ञान विद्यापीठ
ADMISSION - 2017

Home
होम

Congratulation

Registration successfully

1. Your application-id: 140805
2. Click here for Login.

1. Your application id and password are sent to registered mobile number.
2. Please DO NOT share your application id and password with anyone.
3. Submission of Online Application is mandatory. Hard copies of application form will not be accepted by MAFSU.
4. Click here for Login.

Copyright © 2017. All Rights Reserved. Bak Solved! Browser: Chrome
Disclaimer: This site is designed and hosted by MCT and the contents are provided by MAFSU. For any further information, please contact MAFSU.

3. **Login for filling the application form:**

अर्ज भरण्याकरिता लॉगिंग करणे.

1. Visit the following website for Login :le.mafsu.in
le.mafsu.in या संकेतस्थळावर भेट द्या.
2. Already logged in candidate has to complete the process of filling online application form:
पुर्वी नोंद झालेल्या अर्जदारास ऑनलाईन प्रवेश अर्ज भरण्याची कार्य पध्दती.

Action-1: Fill up Fee details.

शुल्काचे विवरण भरा.

Action-2: Fill up personal Information.

वैयक्तिक माहिती भरा.

Action-3: Upload Photograph, Signature and other documents.

छायाचित्र, स्वाक्षरी व इतर कागदपत्रे जोडा.

Action-4: Fill up Diploma college choices.

तुमच्या पसंतीचे पदविका विद्यालये निवडा.

Action-5: Edit application form (if required).

अर्जात सुधारणा करणे (आवश्यकता असल्यास).

Action-6: For final submission click on “Freeze& Lock your application”.

अर्जदाराने अर्ज समावेश बटन क्लिक केल्यानंतर तुमचा अर्ज लॉक होईल.

Action-7: Take a print of your application for future reference.

संपूर्ण अर्ज भरल्यानंतर अर्जाची प्रिंट घ्यावी.

- **Login Page:** Login with your application id and password. Confidentiality of Password is the sole responsibility of the User and all care must be taken to protect the password.

आपल्या अर्ज क्रमांक व पासवर्ड द्वारे लॉगईन होणे व पासवर्डची गोपनीयता पाळणे हि सर्वस्वी जबाबदारी वापरकर्त्याची असून त्याबाबत संबंधितांनी योग्य काळजी घ्यावी.

- For security reasons, always click on the LOGOUT button and close all windows related to your session before you exit the website. Read the instructions carefully and fill the form.

सुरक्षिततेच्या दृष्टीने नियमित लॉग आऊट बटन दाबावे व संबंधित सर्वविंडो बंद केल्यानंतर संकेतस्थळ बंद करावे. संपूर्ण माहिती काळजी पूर्वक वाचा व अर्जभरा.

Maharashtra Animal & Fishery Sciences University

महाराष्ट्र पशू व मत्स्य विज्ञान विद्यापीठ

Informational Procedure for submission of Online Application Form
महाराष्ट्र पशू व मत्स्य विज्ञान विद्यापीठ

- उपरोक्त प्रक्रियेची प्रत्येक पायरी समजावून घ्यावी व सर्व पायरी पूर्ण करून घ्याव्यात.
 - 1. **Step-1: Fill up the Application Form** - www.mafsu.ac.in पर्यंत जाऊन 'Online Application Form' वर क्लिक करा. 'New User' वर क्लिक करा. 'Application Form' वर क्लिक करा. 'Application Form' वर क्लिक करा. 'Application Form' वर क्लिक करा.
2. **Step-2: Fill up the Application Form** - www.mafsu.ac.in पर्यंत जाऊन 'Online Application Form' वर क्लिक करा. 'New User' वर क्लिक करा. 'Application Form' वर क्लिक करा. 'Application Form' वर क्लिक करा. 'Application Form' वर क्लिक करा.

Category	Fee Details
All Category	₹. 2000 (Two thousand)

१. **Step-3: Download the Confirmation Page** - www.mafsu.ac.in पर्यंत जाऊन 'Online Application Form' वर क्लिक करा. 'New User' वर क्लिक करा. 'Application Form' वर क्लिक करा. 'Application Form' वर क्लिक करा. 'Application Form' वर क्लिक करा.

२. **Step-4: Download the Confirmation Page** - www.mafsu.ac.in पर्यंत जाऊन 'Online Application Form' वर क्लिक करा. 'New User' वर क्लिक करा. 'Application Form' वर क्लिक करा. 'Application Form' वर क्लिक करा. 'Application Form' वर क्लिक करा.

Action-1: Fill up Fee details : शुल्काचे विवरण भरा.

- Pay the fee using SBI Collect website: Open <https://www.onlinesbi.com> and select SB collect and go with any version. Pay the fees, download and Print receipt.
- एस.बी.आय. कलेक्टद्वारे शुल्क भरणे – शुल्क <https://www.onlinesbi.com> संकेतस्थळ उघडुन एस.बी. कलेक्टमधील कोणत्याही प्रकाराद्वारे शुल्क भरावे. पावती download करुन प्रिंट करुन घ्या.

Maharashtra Animal & Fishery Sciences University

महाराष्ट्र पशू व मत्स्य विज्ञान विद्यापीठ

- Fill the details on the online application form. Your application will be screened based on the information furnished by you. You are required to exercise sufficient care to correctly furnish the fee details. You are required to scan the fee receipt and upload it in the space shown below. The size of the scanned image should be less than 200kb in JPG/PNG format . Instructions to reduce size of image is given at the end of this document.

ऑनलाईन अर्जांमध्ये संपूर्ण माहितीचे विवरण भरा. आपला अर्ज आपण भरलेल्या माहितीच्या आधारावर छाननी केला जाईल. आपण शुल्क सादर केल्याबाबतची माहिती काळजीपूर्वक व बरोबर भरणे आवश्यक आहे. शुल्क भरल्याच्या पावतीची स्कॅन करून खाली दिलेल्या योग्य ठिकाणी जोडायची आहे. स्कॅन केलेली छायाचित्र JPG/PNG मध्ये असावी व आकार 200 kb पेक्षा कमी असावा. आकार कमी करण्याबाबत सुचना या माहिती पत्रकाचा शेवटी दिलेली आहे.

- While filling the application form online, please save the information by clicking the button "SAVE".

ऑनलाईन अर्ज भरतांना आपण भरलेली माहिती "SAVE" बटन दाबून सुरक्षित करा.

- In case you wish to edit any information, you can do that after filling all the necessary forms by logging in again using Application ID and Password. After editing the information, make sure to save the information by clicking the button "SAVE".

आपल्याला अर्जांमध्ये काहीबदल / सुधारणा करायची असल्यास आपण संपूर्ण अर्ज भरल्यानंतर पुन्हा आपल्या अर्जाचा क्रमांक व पासवर्डद्वारे लॉगईन करू शकता. योग्य बदल / सुधारणा झाल्यानंतर "SAVE" बटन दाबून माहिती सुरक्षित केल्याची खात्री करून घ्या.

Maharashtra Animal & Fishery Sciences University

महाराष्ट्र पशू व मत्स्य विज्ञान विद्यापीठ

ADMISSION - 2017

Home
गृह

Fees Details Form

डेटा अपलोड फॉर्म

Application ID: 1700082

Logout

Details of Fees Payment : फी भरण्याचे तपशील

Date of Payment (dd-mm-yyyy) शुल्क भरण्याची तारीख:	<input type="text" value="01-01-2017"/>	Payment Reference Number डेपॉझिट संदर्भ क्रमांक:	<input type="text" value="PBI-0123456789"/>
Upload Payment reference Document टिप संदर्भ दस्तऐवज अपलोड करा:	<input type="button" value="Choose File"/> No file chosen		

Copyright © 2017. All rights reserved. Maharashtra Animal & Fishery Sciences University
This system has been designed and hosted by MAFSU and its maintenance provided by MAFSU, Maharashtra Veterinary Education, Research and Extension, Amravati-431002.

Maharashtra Animal & Fishery Sciences University

महाराष्ट्र पशू व मत्स्य विज्ञान विद्यापीठ

Action-2: Fill up personal information & school details:

वैयक्तिक व शैक्षणिक माहिती.

- Fill the details on the online application form. Since your eligibility will be screened based on the information furnished by you, you are required to exercise sufficient care to correctly furnish the details of your Qualification, etc.
ऑनलाईन अर्जामध्ये संपूर्ण माहिती भरा. आपली पात्रतेची छाननी आपण सादर केलेल्या माहितीच्या आधारे करण्यात येत असल्यामुळे वैयक्तिक व शैक्षणिक माहिती बरोबर सादर करण्याची परिपूर्ण काळजी घ्या.
- While filling the application form online, please save the information by clicking the button “SAVE”.
ऑनलाईन अर्ज भरतांना आपण भरलेली माहिती “SAVE” बटन दाबुन सुरक्षित करा.
- In case you wish to edit any information, you can do that after filling all the necessary forms by login again using Application ID and Password. After editing the information, make sure to save the information by clicking the button “SAVE”.
- आपल्या अर्जामध्ये काही बदल / सुधारणा करायची असल्यास आपण संपूर्ण अर्ज भरल्यानंतर पुन्हा आपल्या अर्जाचा क्रमांक व पासवर्ड द्वारे लॉगईन करू शकता. योग्य बदल / सुधारणा झाल्यानंतर “SAVE” बटन दाबुन माहिती सुरक्षित केल्याची खात्री करून घ्या.

Student's Personal and Qualification Details
विद्यार्थ्यांचे वैयक्तिक व पात्रता तपशील
Please Save Regularly

Personal Information : वैयक्तिक माहिती

Application Form Number / अर्जाचा क्रमांक	Roll No. / क्रमांक (20-5070010)	Category / श्रेणी	Application ID / अर्जाचा क्रमांक
Academic Stream / शैक्षणिक प्रवाह	DOB / जन्मदिन	Female / Yes / No / महिला / हो / नाही	Application Password / अर्जाचा पासवर्ड
State of Birth (dd-mm-yyyy) / जन्मस्थान	Phone No. / फोन नंबर	Category (dd-mm-yyyy) / श्रेणी (dd-mm-yyyy)	Application Password (Repeat) / अर्जाचा पासवर्ड (पुन्हा)
Physicality (handicapped/Yes/No) / शारीरिक अक्षमता (हो/नाही)	Have you learn in other Educational Institutions / इतर शैक्षणिक संस्थांमध्ये शिकले आहे का?	Category (dd-mm-yyyy) / श्रेणी (dd-mm-yyyy)	

Details of Schooling : शिक्षणानुभव तपस्यतीक

SSC School Name and Address : Sushruti
 1. How attended School / College (नाम व मुलाखा):
 कनिष्ठ महाविद्यालय / कनिष्ठ महाविद्यालय
 2. How attended School / College (नाम व मुलाखा):
 Text

SSC Passed Date : 2017-18
 No. of Attempts for SSC Passed : 01/04 attempt

Enter marks obtained in 10th class (गणित, जीवशास्त्र, इंग्रजी)

Subject	Obtained Marks	Out of Marks	Subject	Obtained Marks	Out of Marks
Mathematics	124	150	English	10	150
Science	110	150	Required Subject-1	25	25
Required Subject-2	28	30	Optional Subject-1	8	10
Optional Subject-2	8	10	Optional Subject-2	0	0
Total Obtained Marks	190		Total Out of Marks	490	

Buttons: CLEAR, SAVE, NEXT

Action-3: Upload Photograph, Signature and other documents

छायाचित्र, स्वाक्षरी व इतर जस्ताऐवज जोडा.

- **Upload Photograph**-Photograph must be a recent passport size colour picture. The image should only be in .jpg or .jpeg format. Size of file should not be more than 200 kb.
छायाचित्र जोडणे— छायाचित्र अलीकडील, रंगीत व पासपोर्ट साईजचा असावा. छायाचित्र .jpg or .jpeg format मध्ये असावे. फाईलचा साईज 200 kb पेक्षा जास्त नसावी.
- **Upload Signature**-Sign on white paper with Black ink pen and scan it. Please scan the signature area only and not the entire page and ensure that the size of the scanned image is not more than 200 kb.The image should only be in .jpg or .jpeg format.
स्वाक्षरी जोडणे— पांढऱ्या कागदावर काळ्या पेनाने स्वाक्षरी करून स्कॅन करावी. कृपया स्वाक्षरी स्कॅन करावी संपूर्ण पान स्कॅन करू नये. .jpg or .jpeg format मध्ये असावे. फाईलचा साईज 200 kb पेक्षा जास्त नसावी.
- **Upload SSC Marksheet**: upload all SSC attempt marksheets.The image should only be in .jpg or .jpeg format. Size of file should not be more than 200 kb.
शालांत परिक्षेचे गुणपत्रक जोडणे – संपूर्ण शालांत परिक्षेच्या गुणपत्रिका जोडा. .jpg or .jpeg format मध्ये असावे. फाईलचा साईज 200 kb पेक्षा जास्त नसावी.
- **Upload school leaving certificate**: Last School leaving certificate or Bonafide certificate and Gap certificate (if required).The image should only be in .jpg or .jpeg format. Size of file should not be more than 200 kb.
शाळा सोडल्याचा दाखला जोडणे – शेवटचा शाळा सोडल्याचा दाखला किंवा बोनाफाईड प्रमाणपत्र व खंड प्रमाणपत्र (आवश्यकता असल्यास) .jpg or .jpeg format मध्ये असावे. फाईलचा साईज 200 kb पेक्षा जास्त नसावी.
- **Upload Caste or Validity certificate (if applicable)**: The image should only be in .jpg or .jpeg format. Size of file should not be more than 200 kb.

Maharashtra Animal & Fishery Sciences University

महाराष्ट्र पशू व मत्स्य विज्ञान विद्यापीठ

जातीचा दाखला किंवा वैधता प्रमाणपत्र जोडणे-.jpg or .jpeg format मध्ये असावे. फाईलचा साईज 200 kb पेक्षा जास्त नसावी.

- **Upload Non creamy layer certificate (if applicable):**The image should only be in .jpg or .jpeg format. Size of file should not be more than 200 kb.
उन्नत व प्रगतगटात न मोडणारे प्रमाणपत्र जोडणे-.jpg or .jpeg format मध्ये असावे. फाईलचा साईज 200 kb पेक्षा जास्त नसावी.
- **Upload PH certificate (if applicable):**The image should only be in .jpg or .jpeg format. Size of file should not be more than 200 kb.
अपंग असल्याबाबतचे सक्षम अधिकाऱ्याचे प्रमाणपत्र जोडणे-.jpg or .jpeg format मध्ये असावे. फाईलचा साईज 200 kb पेक्षा जास्त नसावी.
- While filling the application form online, please save the information by clicking the button **“SAVE”**.
ऑनलाईन अर्ज भरतांना आपण भरलेली माहिती **“SAVE”** बटन दाबुन सुरक्षित करा.
- In case you wish to edit any information, you can do that after filling all the necessary forms by login again using Application ID and Password. After editing the information, make sure to save the information by clicking the button **“SAVE”**.

आपल्याला अर्जामध्ये काही बदल/सुधारणा करायची असल्यास आपण संपूर्ण अर्ज भरल्यानंतर पुन्हा आपल्या अर्जाचा क्रमांक व पासवर्ड द्वारे लॉगईन करू शकता. योग्य बदल / सुधारणा झाल्यानंतर **“SAVE”** बटन दाबुन माहिती सुरक्षित केल्याची खात्री करून घ्या.

Maharashtra Animal & Fishery Sciences University

महाराष्ट्र पशू व मत्स्य विज्ञान विद्यापीठ

Action-4: Fill diploma college choices:

पदविका विद्यालयास पसंती क्रम देणे.

- Only chosen region at the time of registration will appear here. Choose the zone and diploma college name from the drop down box. You should choose minimum of one college and maximum of three colleges.

नोंदणीच्या वेळेस दिलेले विभाग/घटक महाविद्यालय आपणास दिसेल. drop down box मधुन विभाग व पदविका विद्यालय निवडा. आपणास कमीत कमी व जास्तीत जास्त तीन पदविका विद्यालय निवडता येतील.

- While filling the application form online, please save the information by clicking the button “SAVE”.

ऑनलाईन अर्ज भरतांना आपण भरलेली माहिती “SAVE” बटन दाबुन सुरक्षीत करा.

- In case you wish to edit any information, you can do that after filling all the necessary forms by logging in again using Application ID and Password. After editing the information, make sure to save the information by clicking the button “SAVE”.

आपल्याला अर्जामध्ये काही बदल/सुधारणा करायची असल्यास आपण संपूर्ण अर्ज भरल्यानंतर पुन्हा आपल्या अर्जाचा क्रमांक व पासवर्डद्वारे लॉगईन करू शकता. योग्य बदल/सुधारणा झाल्यानंतर “SAVE” बटन दाबुन माहिती सुरक्षित केल्याची खात्री करुन घ्या.

- Select Region: [Dropdown menu]
- Select Choice-1: [Form with fields for Name, Zone, and College]
- Select Choice-2: [Form with fields for Zone and College]
- Select Choice-3: [Form with fields for Zone and College]

A green "Save" button is located at the bottom of the form. The Application ID is 1700062. The footer contains copyright information for Tribhuvn Vaidya and a disclaimer.

Maharashtra Animal & Fishery Sciences University

महाराष्ट्र पशू व मत्स्य विज्ञान विद्यापीठ

Action-5: Edit application from (if required)

अर्जातसुधारणाकरणे (आवश्यकता असल्यास).

- Click on “Edit Application”. Check your chosen college choices.
- “Edit Application” दाबावी. विद्यालयाचा पर्याय तपासुन घ्यावा.

- Your filled data will appear. आपण भरलेली माहिती दिसेल.
- In case you wish to edit any information, you can do that by login in again using Application ID and Password. After editing the information, make sure to save the information by clicking the button “SAVE”. आपल्याला अर्जामध्ये काही बदल/सुधारणा करायची असल्यास आपण संपूर्ण अर्ज भरल्यानंतर पुन्हा आपल्या अर्जाचा क्रमांक व पासवर्डद्वारे लॉगईन करू शकता. योग्य बदल/सुधारणा झाल्यानंतर “SAVE” बटन दाबुन माहिती सुरक्षित केल्याची खात्री करुन घ्या.

Maharashtra Animal & Fishery Sciences University

महाराष्ट्र पशू व मत्स्य विज्ञान विद्यापीठ

Fee Details Form:

शुल्काचे विवरण अर्ज:

Maharashtra Animal & Fishery Sciences University
महाराष्ट्र पशू व मत्स्य विज्ञान विद्यापीठ
ADMISSION - 2017

Fee Details Form
शुल्काचे विवरण अर्ज

(ALL Fees are Mandatory. Course fee should be (as per) / (अर्ज शुल्काचे विवरण अर्ज) (सर्व शुल्क अनिवार्य आहेत. कोर्सेस शुल्क (प्रमाणित) असावे (सर्व शुल्क अनिवार्य आहेत).)

Details of Fee Payment : शुल्काचे विवरण अर्ज Application ID:1700062

Date of Payment (dd/mm/yyyy) शुल्काचे विवरण अर्ज (दिनांक)	27.07.2017	Payment Reference Number शुल्काचे विवरण अर्ज क्रमांक	07002
Upload Payment reference Document शुल्काचे विवरण अर्ज अडवणे	 <input type="text" value="Choose File to Upload"/>		

Copyright © 2017. All rights reserved. | Terms & Conditions | Privacy Policy | Contact Us | Feedback

Personal and Qualification details:

वैयक्तिक व शैक्षणिक माहिती :

Student's Personal and Qualification Details
विद्यार्थ्यांचा वैयक्तिक व पात्रता तपशील
(Mandatory)

Personal Information : वैयक्तिक माहिती Application ID:1700062

Applicant Full Name	Roll No.	Father Name	Gender
Whether PWD Candidate? (Yes/No)	20170123	Gender	Male
Date of Birth	2017/07/25	Email ID	student@gmail.com
Permanent Address	South Dhanu road nit	Address for Correspondence	South Dhanu road nit
Pin Code	440010	Pin Code	440010
Mobile Number	9890709000	Category	General
Have you been in other Educational Institutions? If yes please tick the checkbox.	<input type="checkbox"/>		

Maharashtra Animal & Fishery Sciences University

महाराष्ट्र पशु व मत्स्य विज्ञान विद्यापीठ

१) शाळाचा कुठे ठिकाण आहे.

Details of Schooling : शाळाचा संपत्तिक

ASCI School Name and Address नाम, पत्ता, पिन कोड व राज्य	Mumbai	Last attended School / College नाम व पत्ता/पिन कोड शिकण्यासाठी / शिकविलेले गाव आणि ठिकाण	110, Sarvada
ASCI Passed Date संपादन दिनांक	2017-01-18	No. of Attempt for ASCI Passed शिकविलेले वेळा	1

Enter marks obtained in 100+ class / मूल्ये व शिकविलेले वेळा दर्शवा

Mathematics Obtained Marks 100	Mathematics Out of Marks 100	English Obtained Marks 10	English Out of Marks 100
Science Obtained Marks 110	Science Out of Marks 100	Required Subject-1 Obtained Marks 20	Required Subject-1 Out of Marks 20
Required Subject-2 Obtained Marks 20	Required Subject-2 Out of Marks 20	Optional Subject-1 Obtained Marks 0	Optional Subject-1 Out of Marks 10
Optional Subject-2 Obtained Marks 0	Optional Subject-2 Out of Marks 0	Optional Subject-2 Obtained Marks 0	Optional Subject-2 Out of Marks 0
Total Obtained Marks	410	Total Out of Marks	410

www.mahafsu.ac.in
www.mahafsu.ac.in/academic/applyforadmission

Data upload form:

डेटा अपलोड फॉर्म :

Data Upload Form
डेटा अपलोड फॉर्म

Application ID: 1701002

Upload scanned documents / डेटा अपलोड फॉर्मसाठी स्कॅन केलेले दस्तऐवज अपलोड करा :

1) Candidate Photo (अर्जातील छायाचित्र)		2) Candidate Signature (अर्जातील स्वाक्षरी)	
3) 10th pass Downloaded documents / 10th पास केलेले दस्तऐवज (1-4) स्कॅन केलेले दस्तऐवज		School Leaving Certificate (शाळा सोडण्याचा दस्तऐवज)	
4) Candidate Marksheet (अर्जातील गुणफलिका)			
5) Author Card (अर्जातील)			
6) Caste Certificate (अर्जातील)		7) Non-Creamy Layer Certificate (अर्जातील) / अर्जात न क्रीम लेयर मंडळीत समाविष्ट असणे / अर्जात दर्शवणे	8) Medical Surgeon Certificate (FMO Candidate) / वैद्यकीय सल्लागार दस्तऐवज (अर्जातील अर्जासाठी)

Maharashtra Animal & Fishery Sciences University

महाराष्ट्र पशू व मत्स्य विज्ञान विद्यापीठ

Academic zone / School choices details:

शैक्षणिक विभाग/विद्यालयाचा पर्याय विवरण :

Maharashtra Animal & Fishery Sciences University
महाराष्ट्र पशू व मत्स्य विज्ञान विद्यापीठ

Academic Programme choice details
*Fields are Mandatory

Select college choices and save : Application ID:170092

Select Region *
 Select Choice-1 *
 Select Choice-2
 Select Choice-3

Zone *
 District *
 Taluka *
 College *
 College *
 District *
 Taluka *

BACK SAVE Check View

© 2017 MAFSU. All rights reserved. | Terms & Conditions | Privacy Policy | Contact Us | Feedback | Help | Login

Final View of application:

अर्जाची अंतिम पाहणी.

Maharashtra Animal & Fishery Sciences University
महाराष्ट्र पशू व मत्स्य विज्ञान विद्यापीठ
LOWER EDUCATION ADMISSION - 2017

MAFSU Admission - 2017
पशू व मत्स्य विज्ञान विद्यापीठ - १९१६
Application Form / अर्ज

Application ID:170092

Personal Information : वैयक्तिक माहिती

Applicant Full Name (पूरा नाव)	Mazumdar ANEESH SATYKAM	Alpha Number (अल्फा क्रमांक)	1245678910
Mobile Number (संपर्कासाठी क्रमांक)	Date of Birth / जन्म तारीख	Father Name (पैतृक नाव)	Mr. Anand Mazumdar
Permanent Address (स्थायी पत्ता)	18, Dnyanesh, P. O. Chhatrapati Shivaji Maharaj, Mumbai - 400014	Address for Correspondence (संपर्कासाठी पत्ता)	18, Dnyanesh, P. O. Chhatrapati Shivaji Maharaj, Mumbai - 400014
Name of the school and institute (शालेय/विद्यालयाचे नाव)	BOYS' HIGH SCHOOL, CHHATRAPATI SHIVAJI MARG, MUMBAI	Category (वर्ग)	Open
Gender (लिंग)	Male	Physically Handicapped (दुर्बलता)	No
		Phone No. (दूरध्वनी क्रमांक)	9888888888

Details of schooling : शालेय माहिती

10th school name and address (10th, 11th, 12th) (शालेय नाव व पत्ता)	None	Last attended school / college name & address (शालेय/विद्यालयाचे नाव व पत्ता)	P. O. Chhatrapati Shivaji Maharaj, Mumbai - 400014
Year of passing Examination (शालेय परीक्षा उत्तीर्ण वर्ष)	2017-2018	Average for Examination (परिष्कारित सरासरी)	-
Marks obtained in 10th class / 11th / 12th (शालेय परीक्षा उत्तीर्ण गुण)			
Total Marks (कुल गुण)	Obtained Marks (प्राप्त गुण)	Out of (कुल)	Percentage (%) (%)
Marks in Mathematics (गणित)	Obtained Marks: 40	Out of: 100	
Marks in Maharashtra History (महाराष्ट्र इतिहास)	Obtained Marks: 55	Out of: 100	
Marks in English (इंग्लिश)	Obtained Marks: 70	Out of: 100	
Marks in Science (विज्ञान)	Obtained Marks: 40	Out of: 100	

Academic Programme choice(s) details : शैक्षणिक विभागाची निवड माहिती

Region of your choice (आपल्या निवडलेल्या क्षेत्राचे नाव)	महाराष्ट्र पशू व मत्स्य विज्ञान विद्यापीठ, मुंबई	College-1 (आपल्या निवडलेल्या विद्यालयाचे नाव)	College-1: (आपल्या निवडलेल्या विद्यालयाचे नाव)
Choice-1	Zone-1 : 001	College-2 (आपल्या निवडलेल्या विद्यालयाचे नाव)	College-2: (आपल्या निवडलेल्या विद्यालयाचे नाव)
Choice-2	Zone-2 : 002		

Form Details Submitted: 03/08/2017 10:30:00 AM
 Submitted By: (आपल्या नाव)
 Bank Details: (आपल्या बँकेचे नाव)

Freeze choices & application form:

अर्ज समावेश बटन पर्याय :

- To freeze/Lock your application, click on “Freeze choices and application form”. Freeze of the application is important for all the candidates. If you fail to freeze your application, the system will freeze your application automatically after the last date of registration.
अर्ज समावेश/लॉक करण्याकरिता Freeze choices & application form बटन क्लिक करावे. अर्ज समावेश / लॉक करणे सर्व उमेदवाराना अनिवार्य आहे. अर्जदाराने न केल्यास प्रणाली आपोआप शेवटच्या दिनांकाला लॉक करेल.
- If your application not filled properly, it will not be considered and rejected by MAFSU. Hence, it is advised to the candidate to freeze your application on or before last date of registration.
आपण आपला अर्ज व्यवस्थीत भरला नसल्यास विद्यापीठाद्वारे ग्राह्य धरल्या जाणार नाही व रद्द केल्या जाईल. म्हणून आपणास सल्ला देण्यात येते की, अंतिम दिनांकाच्या अगोदर अर्जट यवस्थीत पाहुन लॉक करावा.
- After freezing the application, the information provided by the candidate is treated as final and the candidate is unable to edit/modify further. He/she can view or print the application only.
अर्ज समावेश/लॉक झाल्यानंतर आपण सादर केलेली माहिती अंतिम समजल्या जाईल व पुढे कोणताही बदल करता येणार नाही. अर्जदारास फक्त अर्ज पाहता येईल किंवा प्रिंट घेता येईल.

Maharashtra Animal & Fishery Sciences University

महाराष्ट्र पशू व मत्स्य विज्ञान विद्यापीठ

LOWER EDUCATION ADMISSION - 2017

Home होम	Prospectus माहिती बुकिंग	Important Dates महत्वात्का सूचना	Instructions for Filing Application Form अर्ज भरण्यासाठी सूचना	Instructions to reduce the image size and number of images प्रतिमा आकार कमी करण्यासाठी आणि प्रतिमा संख्या कमी करण्यासाठी सूचना
Contact Us सामस्यांस संपर्क साधा	FAQ साम्यांर विचारले जाणारे प्रस्न	EOL Collect एअर वी अला कलेक्टर		

Welcome to MAFSU Admission

प्रम.श.पशू.मत्स्य.वि. प्रवेश प्रक्रियेत आपले स्वागत आहे.

Logout

Application ID: 1700202

Applicant Full Name (पू)
नाव :-

Nezumbar Anjan Sasidharan

Mobile Number / संपर्क नं. /
द्वाराक

9881710130

IMPORTANT NOTICE / महत्वात्का सूचना

- Last modification/edition is compulsory after filling of application form. Hence candidates should **re-visit** details before finishing their application form.
- आवडी केली नसल्याने, प्रवेश प्रक्रियेत आपले नाव, उमेर, पसंदा, प्रवेश प्रश्नपत्रे अर्ज भरण्यासाठी संपादन करावयाची.

[Edit Application](#)

[Print Application](#)

Your Choices / तुमचे निवडलेले पर्याय

Selected Region :	महाराष्ट्र महामंडळ विभाजन, नागपूर
Selected Choice-1st	College-1: श्रीमती इंदिराबाई पंढुरकुंधार सेवागरी, संततिष्ठ प्रबन्धक, बंदीवडा विद्यालय, विनायक (विनायक) येथे कक्षा १२, ता. हनुमंती बंदी, अहमदपूर
Selected Choice-2nd	College-2: इसहासिक ज्ञानविद्या विद्यालय, संततिष्ठ प्रबन्धक, महाविद्यालय, मु. वि. महात्मन नगर, ता. विनायक विनायक, अहमदपूर

INSTRUCTION FOR REDUCING THE IMAGE SIZE

चित्राचा आकार लहान करण्याकरीता सूचना

1. **Right click** on Image and open with “**Microsoft Office Picture Manager**”
प्रतिमेवर उजवी बटन दाबुन “**Microsoft Office Picture Manager**” द्वारे उघडा.

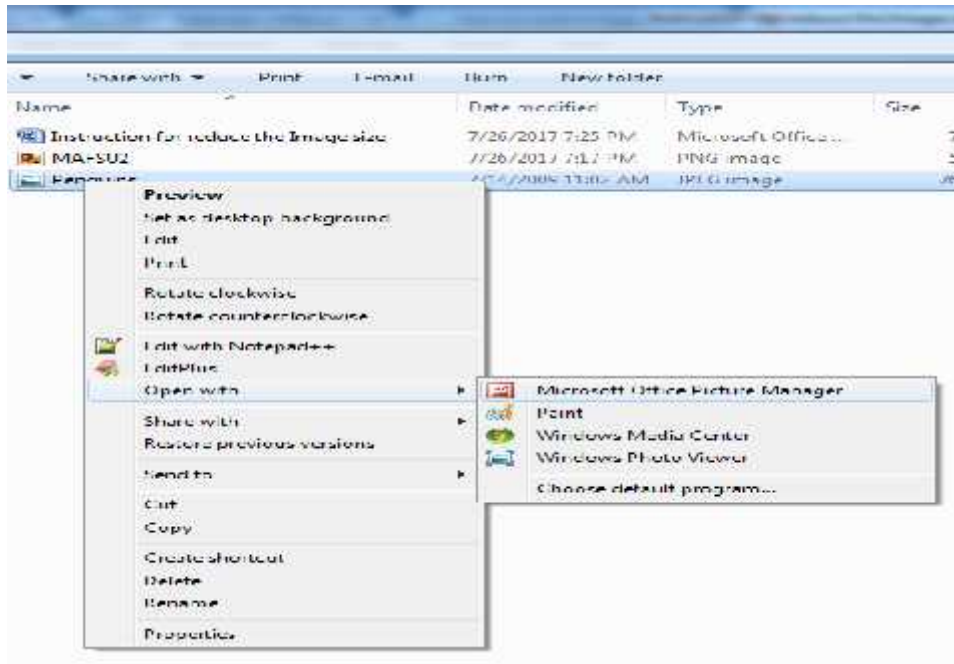

2. Image will open and Go to **Picture -> Resize**.
प्रतिमा उघडेल त्यानंतर **Resize** ला.

3. Right side of the picture Resize box will appear.

प्रतिमेच्या उजव्या बाजूला Resize box दिसेल.

4. Select “predefined width x height” in Resize box ,select “Document size” as per requirement (preferable Document height small (800 x 600 px)and click on “OK”.

पुर्वसुचीत width x height निवडा. आवश्यक असलेला आकार निवडा (प्राधान्याने लहान आकाराचे, 800 x 600 px) व “OK” बटन दाबा.

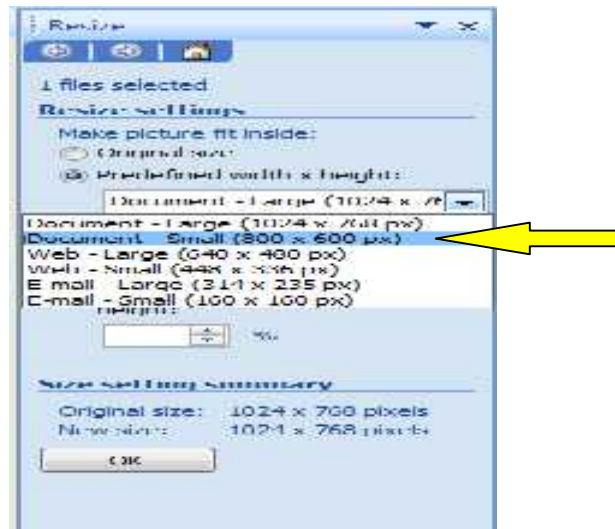

5. **Save the file.**
फाईल समावेश करा.

6. **Close the file and go to the file directory and Right click on the Image, select properties and check the file size. If file size is not less than 200 kb, do the same process again starting from step 1.**

फाईल बंद करा व प्रतिमेच्या फाईला जा आणि प्रतिमेवर उजवी क्लीक करा, **select properties** आणि फाईलचा साईज आकार तपासुन घ्या. जर फाईल 200 kb पेक्षा जास्त असल्यास परत वरील प्रमाणे प्रक्रिया करा.

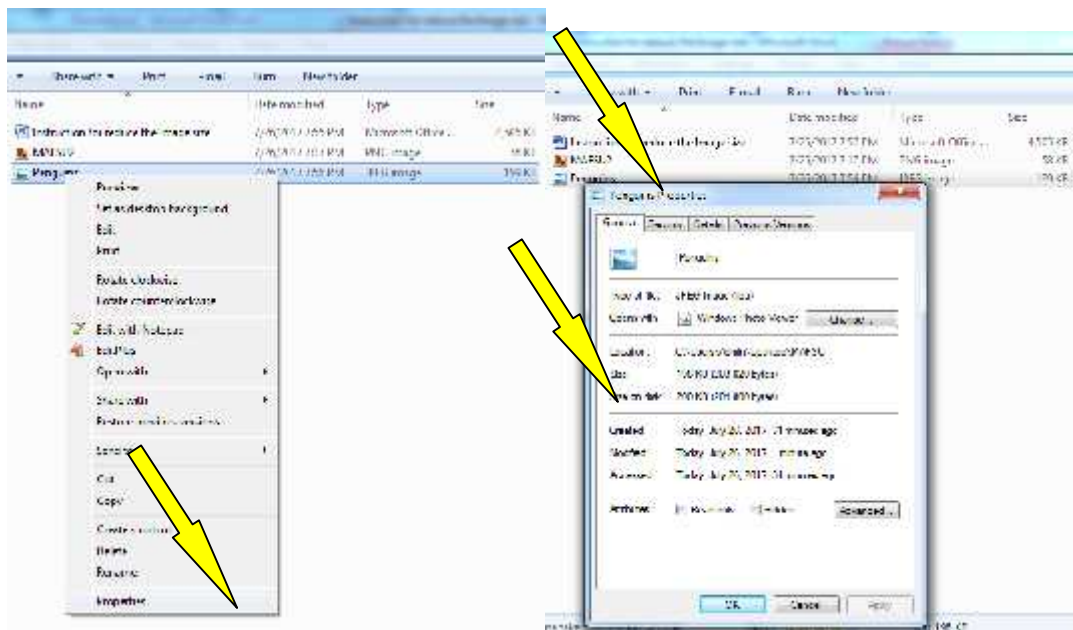

Maharashtra Animal & Fishery Sciences University

महाराष्ट्र पशू व मत्स्य विज्ञान विद्यापीठ

FOR MERGER OF MULTIPLE IMAGES INTO A SINGLE FILE, THE CANDIDATE CAN REFER THE FOLLOWING WEBSITES

एका पेक्षा जास्त छायाचित्रे एकाच फाईलमध्ये परिवर्तित करण्याकरीता खालील वेबसाईट पहा.

1. <http://www.filesmerge.com/merge-jpg>. or
2. <https://www.imgonline.com.ua/eng/combine-two-images-into-one.php> or
3. <https://www.ofoct.com/merge-jpg-files> or
4. https://www.mergeimages.com/index.php?page=source_images or

Use of above sites is optional and it is just for information to the candidates. A candidate can use any other software or website for merging of the files.

वरील संकेतस्थळाचा वापर अर्जदारास पर्याय व माहिती करीता आहे. अर्जदार कोणतेही दुसरे सॉफ्टवेअर किंवा संकेतस्थळ हे फाईल एकत्र करणेकरीता वापरू शकतात.